

QUESTIONNAIRE

aux bibliothécaires
de la Lozère

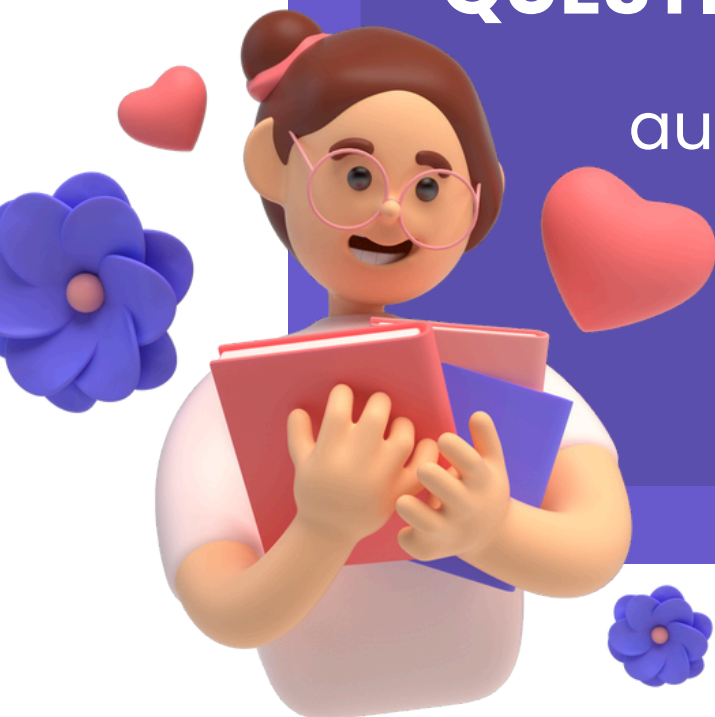

Vous pouvez remplir ce formulaire en ligne à l'adresse suivante :
<https://forms.lozere.fr/FormationsNX>

Depuis quelques semaines ou quelques mois, la Médiathèque départementale de la Lozère permet à l'ensemble des médiathèques de Lozère de bénéficier de la nouvelle version du logiciel Orphée NX.

Afin de mieux définir vos besoins et de préparer notre prochain programme de formation, nous vous remercions de bien vouloir remplir ce questionnaire. A l'issue des résultats de ce sondage, d'autres formations seront organisées, soit individuelles sur site, soit collectives, en présentiel ou en visio.

NOM DE VOTRE BIBLIOTHEQUE

Vous utilisez la nouvelle version du logiciel Orphee NX depuis

Avez-vous été satisfait(e) de la formation initiale en NX ? Si non, dites pourquoi.

Cochez les fonctionnalités avec lesquelles vous êtes le plus à l'aise



- | | |
|--|---|
| <input type="checkbox"/> Créer/Rechercher un adhérent | <input type="checkbox"/> Cataloguer un livre |
| <input type="checkbox"/> Créer et gérer un regroupement d'adhérent | <input type="checkbox"/> Exemplariser un livre |
| <input type="checkbox"/> Faire une recherche catalogue avancée | <input type="checkbox"/> Consulter une statistique |
| <input type="checkbox"/> Faire un prêt | <input type="checkbox"/> Générer une nouvelle statistique |
| <input type="checkbox"/> Faire un retour | <input type="checkbox"/> Editer un état d'édition |
| <input type="checkbox"/> Prolonger un prêt | <input type="checkbox"/> Faire une côte automatique |
| <input type="checkbox"/> Faire une réservation | <input type="checkbox"/> Utiliser le traitement par lot |

Après quelques semaines/mois d'utilisation, vous vous sentez désormais à l'aise avec Orphee NX

- oui !! Je suis très à l'aise
- ça va, mais certaines fonctionnalités m'échappent encore
- bof, j'ai l'impression de faire de l'à peu près
- pas du tout, je panique à chaque fois que je dois me connecter

Pourquoi le logiciel Orphée NX reste-t-il compliqué à utiliser pour vous ?

- Je n'étais pas là le jour de la bascule en NX
- La formation a été trop courte/ trop rapide
- Je reste hermétique à l'informatique
- Cet outil est trop compliqué d'utilisation
- Non concerné(e)

Souhaitez-vous que notre référent numérique à la MDL revienne dans votre bibliothèque pour compléter la formation initiale ?

- Si NON, pourquoi ?

Si OUI, sur quel module ?

- | | |
|---|---|
| <input type="checkbox"/> La recherche catalogue | <input type="checkbox"/> La cotation automatique |
| <input type="checkbox"/> La création d'adhérents | <input type="checkbox"/> Le traitement par lot |
| <input type="checkbox"/> Le catalogage et l'exemplarisation | <input type="checkbox"/> La communication (bilan d'activité, affiche, mini-site, etc) |
| <input type="checkbox"/> Les états d'édition | <input type="checkbox"/> Autre : <input type="text"/> |
| <input type="checkbox"/> Les statistiques | |

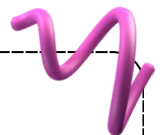

Précisez votre besoin ou détaillez ici (le ou) les premiers dysfonctionnements que vous avez constaté en utilisant le logiciel

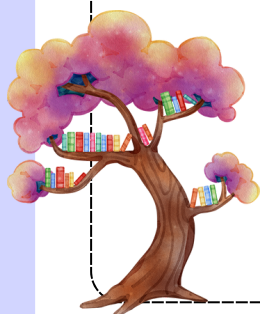

Qui a besoin de formation complémentaire ?

- Nom Prénom
- Nom Prénom
- Nom Prénom
- Nom Prénom
- Nom Prénom

Jour de formation préféré

Ces compléments de formation auront lieu de façon territorialisée. Rendez vous disponible à minima sur la matinée entière. Quel jour de la semaine vous conviendrait le mieux ?

- | | |
|-----------------------------------|-----------------------------------|
| <input type="checkbox"/> Lundi | <input type="checkbox"/> Jeudi |
| <input type="checkbox"/> Mardi | <input type="checkbox"/> Vendredi |
| <input type="checkbox"/> Mercredi | |



Autre chose à nous dire ?